

# Wie geht es weiter nach der vierten Klasse?

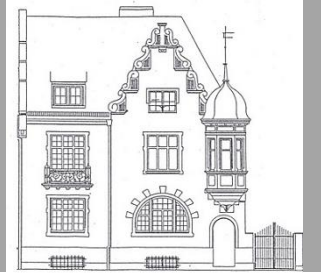

Informationen für Eltern der 4. Jahrgangsstufe  
zum Übertritt an die Realschule oder das Gymnasium

Staatliche Schulberatungsstelle Ndb.

## Grundlegendes zum Übertritt

- Entscheidungshilfen
- Das bayerische Schulsystem nach der Grundschule
- Übertrittsbedingungen der einzelnen Schularten
- Termine und Formalia

## Übersicht über die einzelnen Schularten

- Mittelschule
- Wirtschaftsschule
- Realschule
- Gymnasium

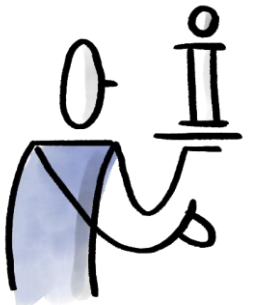

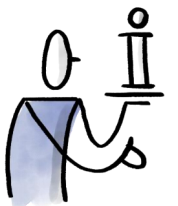

Bewusstsein für  
eigene Stärken und  
Schwächen

Eigenständigkeit

**Selbstbewusstsein**

Positiver Umgang  
mit Rückschlägen

Vertrauen in die  
eigenen Fähigkeiten

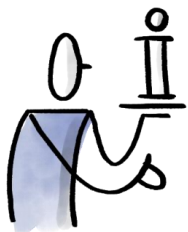

# Das bayerische Schulsystem nach der Grundschule

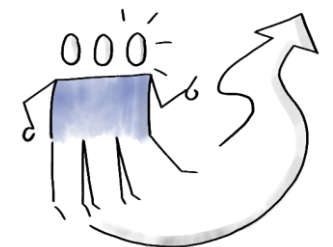
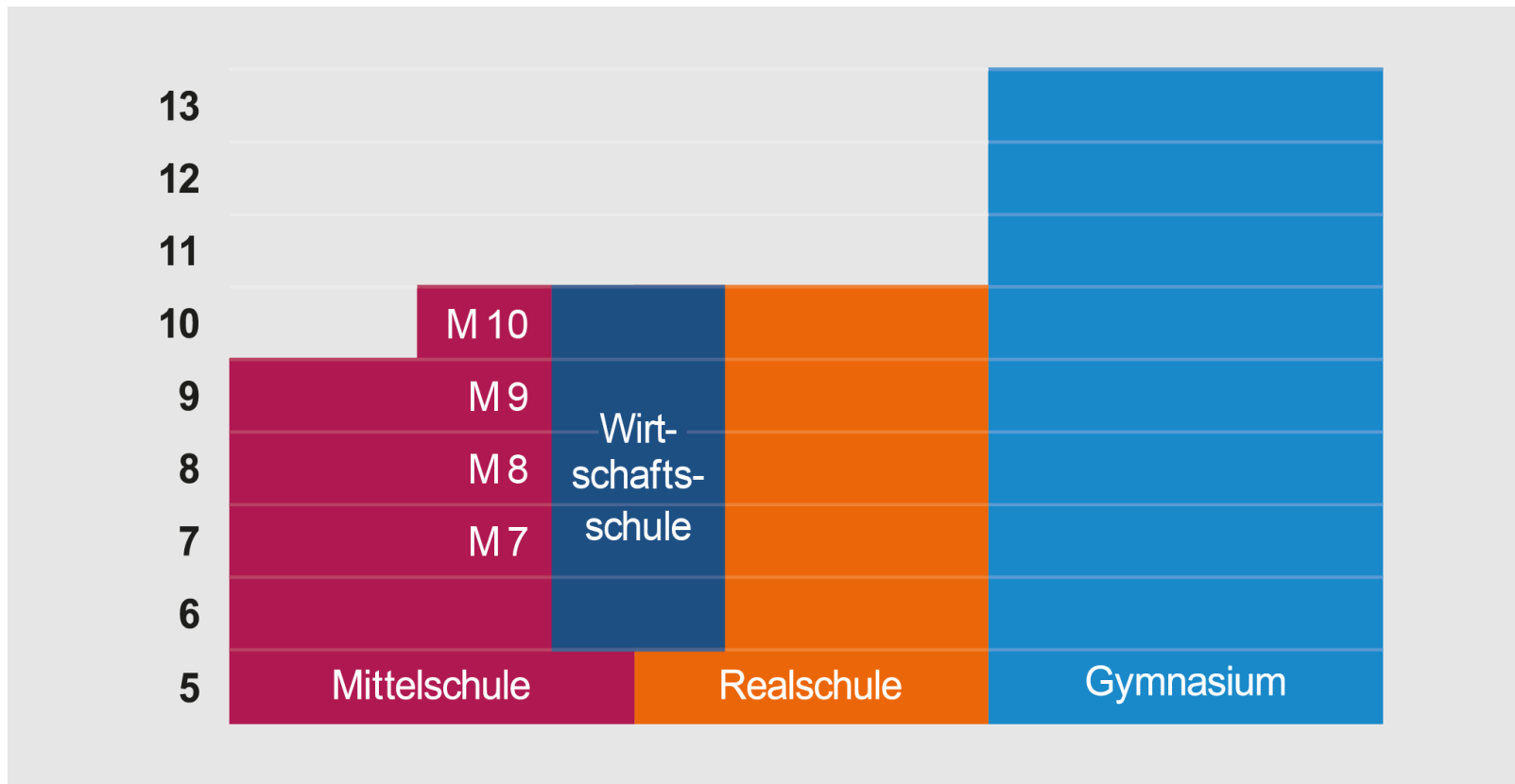

# Übertrittsbedingungen der einzelnen Schularten nach der 4. Jahrgangsstufe

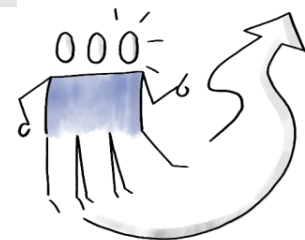
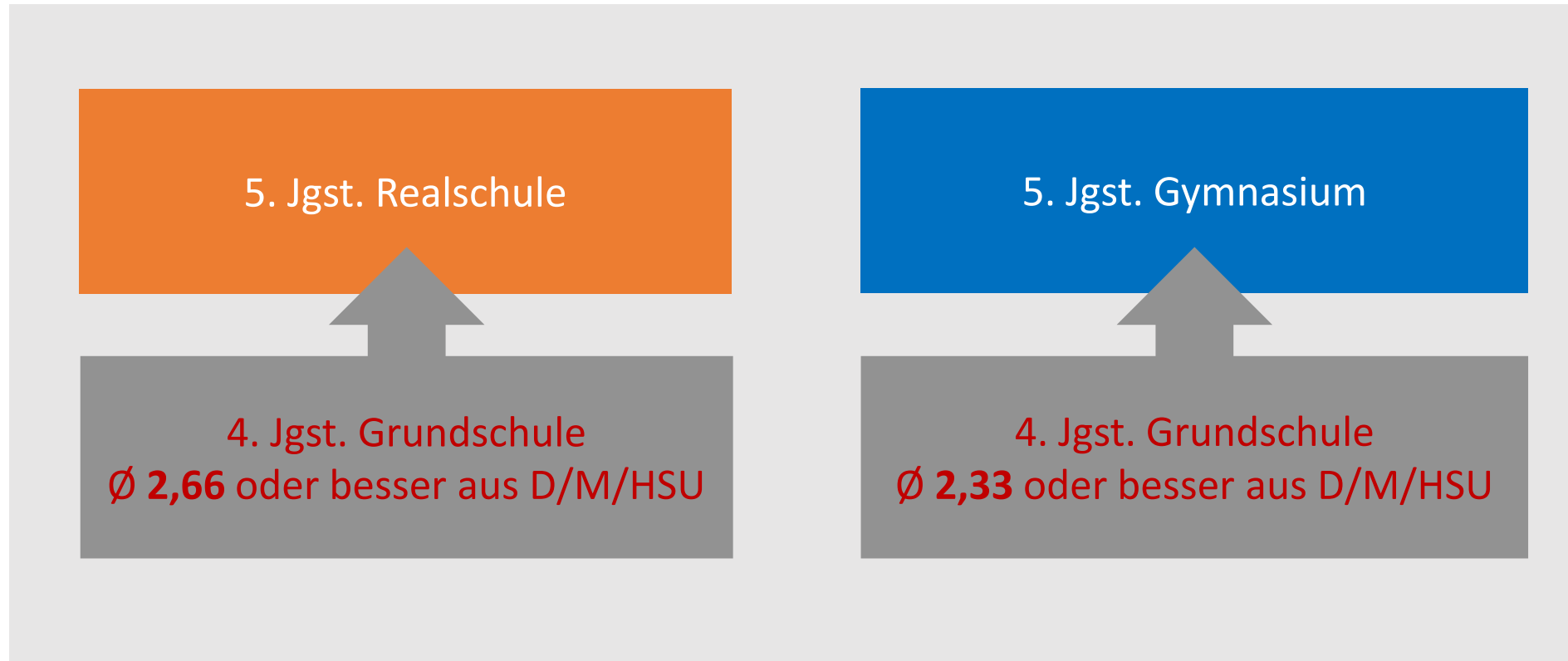

Bayernweit einheitliche Prüfung durch Lehrer der jeweiligen Schulart an einem zentralen dreitägigen Termin:

## Deutsch:

- Fragen zum Textverständnis
- Schreibauftrag (erzählender Text)
- Rechtschreibung (Lückendiktat, Fehlertexte verbessern, Rechtschreibstrategien anwenden)
- Sprachkompetenz (Aufgaben zur Grammatik)

## Mathematik:

- Formales Rechnen
- Sachaufgaben
- Geometrie

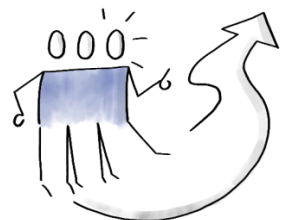

## Der Probeunterricht ist bestanden,

- ✓ wenn in den Prüfungsfächern Deutsch und Mathematik mindestens die **Noten 3 und 4** erreicht werden.

## Der Elternwille entscheidet,

- ✓ wenn im Probeunterricht in den Prüfungsfächern Deutsch und Mathematik jeweils mindestens die **Note 4** erreicht wird.



# Übertrittsbedingungen nach der 5. Jahrgangsstufe - Realschule

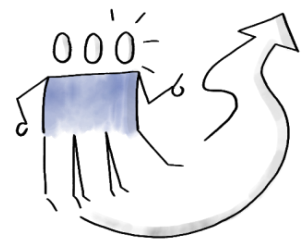
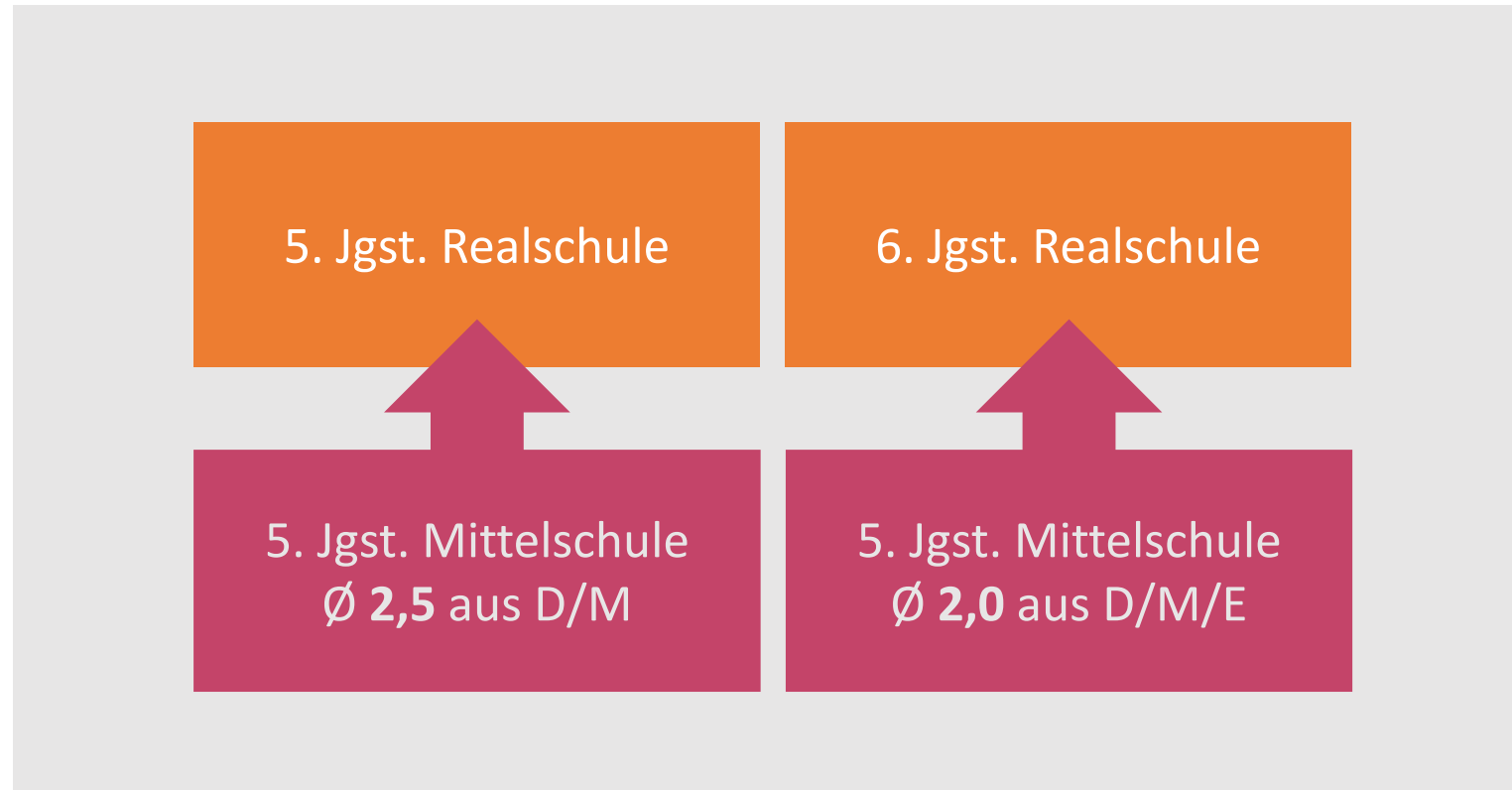

# Übertrittsbedingungen nach der 5. Jahrgangsstufe - Gymnasium

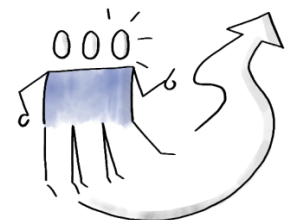
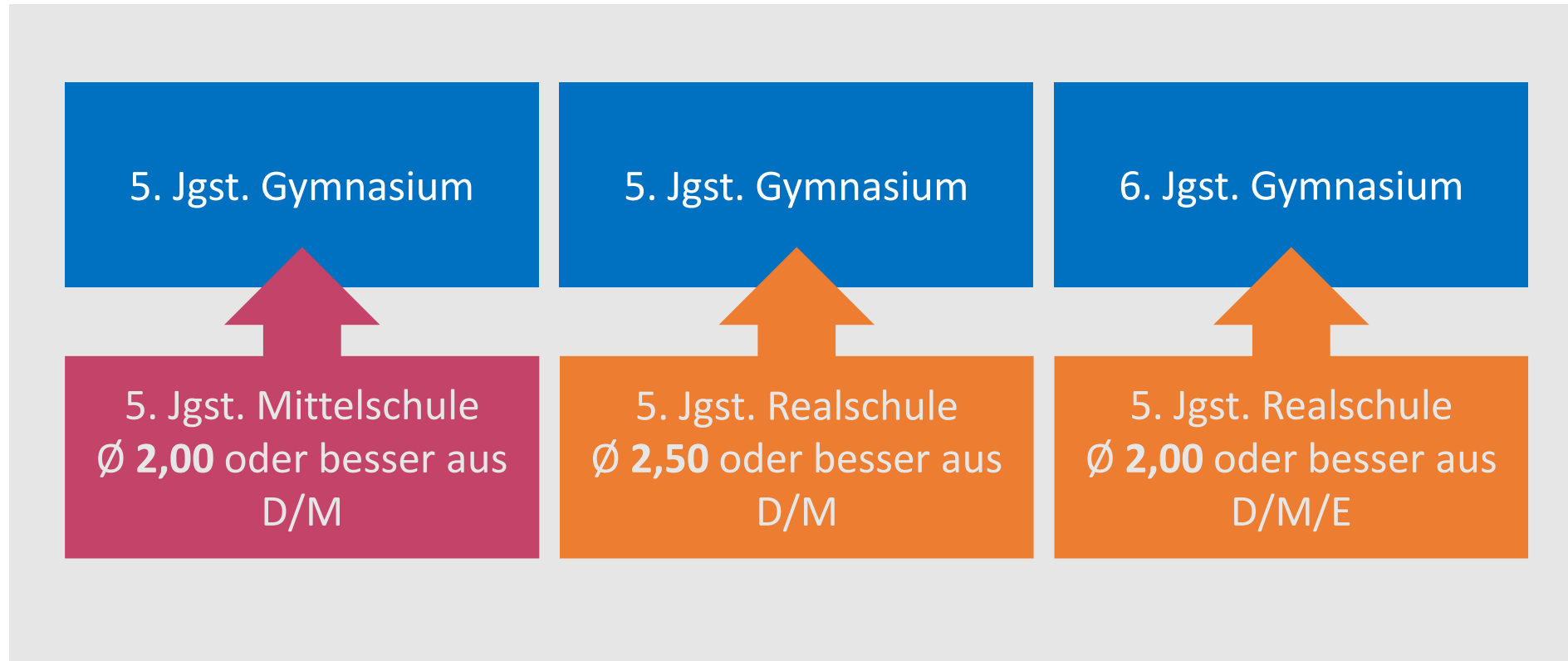

Ausgabe Übertrittszeugnisse:	<b>04.05.2026</b>
Anmeldetermine:	<b>11. bis 13. und 15.05.2026</b>
Probeunterricht:	<b>19.-21.05.2026</b>



**Übertrittszeugnis** der Grundschule (Original)

**Geburtsschein** oder **-urkunde** (in Kopie)

**Zeugnisse von früher besuchten Schulen** (falls Aufnahme nicht im Anschluss an den Besuch einer GS erfolgt)

ggf. **Sorgerechtsbeschluss**

ggf. **Nachweis einer Lese-Rechtschreib-Störung**

