GL 117 - Kyrieruf - Fastenzeit II

Für Solostimme und Orgel - ohne Gemeindegesang

Text: nach einer Predigt
von Papst Benedikt XVI.
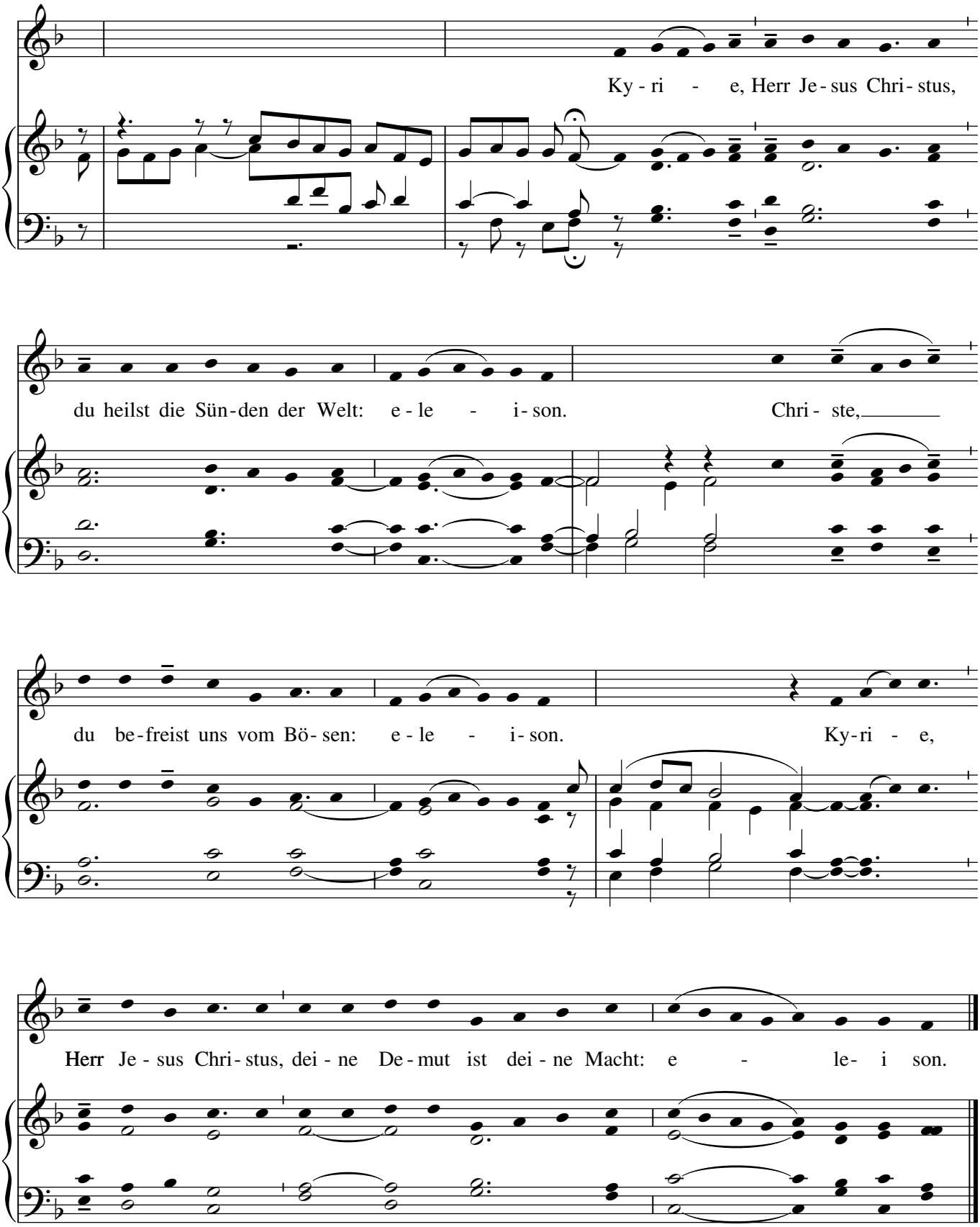
Melodie und Satz: © Heinz-Walter Schmitz II/2021
nach Motiven Kyrie Vaticana XVII