

Tantum ergo

Max Filke (1855-1911)

Bearbeitung für Bläser: Pater Norbert Weber, OFMCap (1933-2000)

Trompete in B (1. Stimme)

Trompete in B (2. Stimme)

Trompete in B (3. Stimme)
(optionale Stimme)

Posaune in C (4. Stimme)

Posaune in C (5. Stimme)
(optionale Stimme)

Posaune in C (6. Stimme)

6

Trp. 1

Trp. 2

Trp. 3

Pos. 4

Pos. 5

Pos. 6

14

Trp. 1

Trp. 2

Trp. 3

Pos. 4

Pos. 5

Pos. 6

22

Trp. 1

Trp. 2

Trp. 3

Pos. 4

Pos. 5

Pos. 6

p

p

p

p

p

29

Trp. 1

Trp. 2

Trp. 3

Pos. 4

Pos. 5

Pos. 6

breit

f *breit*

f *breit*

f *breit*

f *breit*

f *breit*

f

34

Trp. 1

Trp. 2

Trp. 3

Pos. 4

Pos. 5

Pos. 6

rit. e leg.

rit. e leg.

rit. e leg.

rit. e leg.

rit. e leg.

rit. e leg.

3

Flöte in C (1. Stimme hoch)

Tantum ergo

Max Filke (1855-1911)

Bearbeitung für Bläser: Pater Norbert Weber, OFM Cap (1933-2000)

Oboe in C (1. Stimme)

Tantum ergo

Max Filke (1855-1911)

Bearbeitung für Bläser: Pater Norbert Weber, OFM Cap (1933-2000)

f

6

12

18

24

p

29

f

breit

34

rit. e leg.

Altsaxophon/Klarinette in Es (1. Stimme)

Tantum ergo

Max Filke (1855-1911)

Bearbeitung für Bläser: Pater Norbert Weber, OFM Cap (1933-2000)

f

6

12

18

24

p

29 *breit*
f

34 *rit. e leg.*

Trompete/Klarinette in B (1. Stimme)

Tantum ergo

Max Filke (1855-1911)

Bearbeitung für Bläser: Pater Norbert Weber, OFM Cap (1933-2000)

6

12

18

24

29

34

f

p

f

breit

rit. e leg.

Horn in F (1. Stimme tief)

Tantum ergo

Max Filke (1855-1911)

Bearbeitung für Bläser: Pater Norbert Weber, OFM Cap (1933-2000)

6

12

18

24

29

34

f

p

f

breit

rit. e leg.

Flöte in C (2. Stimme hoch)

Tantum ergo

Max Filke (1855-1911)

Bearbeitung für Bläser: Pater Norbert Weber, OFMCap (1933-2000)

f

6

12

18

24

p

29 *breit*

f

34 *rit. e leg.*

3

Oboe in C (2. Stimme)

Tantum ergo

Max Filke (1855-1911)

Bearbeitung für Bläser: Pater Norbert Weber, OFM Cap (1933-2000)

6

12

18

24

29

34

f

p

breit

f

3

rit. e leg.

Tantum ergo

Max Filke (1855-1911)

Bearbeitung für Bläser: Pater Norbert Weber, OFM Cap (1933-2000)

f

6

12

18

24

p

29 *breit*

f

34 *rit. e leg.*

3

Trompete/Klarinette in B (2. Stimme)

Tantum ergo

Max Filke (1855-1911)

Bearbeitung für Bläser: Pater Norbert Weber, OFMCap (1933-2000)

6

12

18

24

29

34

f

p

f

breit

3

rit. e leg.

Tantum ergo

Max Filke (1855-1911)

Bearbeitung für Bläser: Pater Norbert Weber, OFM Cap (1933-2000)

f

6

12

18

24

p

29 *breit*

f

34 *rit. e leg.*

3

Altsaxophon/Althorn in Es (3. Stimme)

Tantum ergo

Max Filke (1855-1911)

Bearbeitung für Bläser: Pater Norbert Weber, OFM Cap (1933-2000)

6

12

18

24

29

34

f

p

f

breit

rit. e leg.

Trompete/Klarinette in B (3.Stimme)

Tantum ergo

Max Filke (1855-1911)

Bearbeitung für Bläser: Pater Norbert Weber, OFM Cap (1933-2000)

6

12

18

24

30

34

f

p

breit

rit. e leg.

Horn in F (3. Stimme)

Tantum ergo

Max Filke (1855-1911)

Bearbeitung für Bläser: Pater Norbert Weber, OFM Cap (1933-2000)

6

12

18

24

29

34

f

p

breit

f

rit. e leg.

Tenorhorn/Tenorsaxophon in B (3. Stimme)

Tantum ergo

Max Filke (1855-1911)

Bearbeitung für Bläser: Pater Norbert Weber, OFM Cap (1933-2000)

6

12

18

24

29

34

f

p

breit

f

rit. e leg.

Altsaxophon/Althorn in Es (4. Stimme)

Tantum ergo

Max Filke (1855-1911)

Bearbeitung für Bläser: Pater Norbert Weber, OFMCap (1933-2000)

f

6

12

18

24

p

29 **breit**
f

34 **rit. e leg.**

Horn in F (4. Stimme)

Tantum ergo

Max Filke (1855-1911)

Bearbeitung für Bläser: Pater Norbert Weber, OFM Cap (1933-2000)

6

12

18

24

29

34

f

p

f

breit

rit. e leg.

Tenorhorn/Tenorsaxophon in B (4. Stimme)

Tantum ergo

Max Filke (1855-1911)

Bearbeitung für Bläser: Pater Norbert Weber, OFM Cap (1933-2000)

f

6

12

18

24

p

29 *breit*
f

34 *rit. e leg.*

Posaune in C (4. Stimme)

Tantum ergo

Max Filke (1855-1911)

Bearbeitung für Bläser: Pater Norbert Weber, OFM Cap (1933-2000)

f

p

breit

f

rit. e leg.

Horn in F (5. Stimme)

Tantum ergo

Max Filke (1855-1911)

Bearbeitung für Bläser: Pater Norbert Weber, OFM Cap (1933-2000)

f

6

12

19

25

p

30 *breit*

f

34 *rit. e leg.*

Tenorhorn/Tenorsaxophon in B (5. Stimme)

Tantum ergo

Max Filke (1855-1911)

Bearbeitung für Bläser: Pater Norbert Weber, OFM Cap (1933-2000)

f

6

12

19

p

30 *breit*
f

34 *rit. e leg.*

Tantum ergo

Max Filke (1855-1911)

Bearbeitung für Bläser: Pater Norbert Weber, OFM Cap (1933-2000)

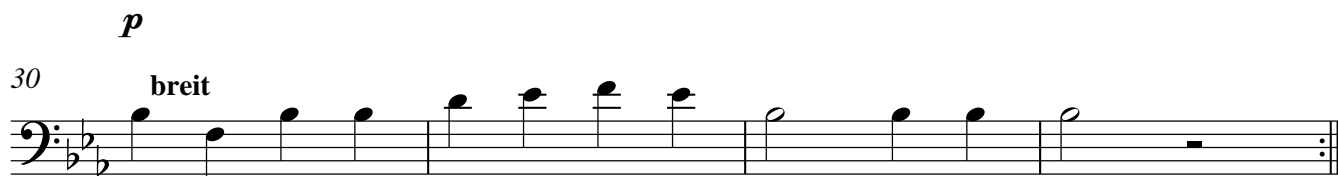
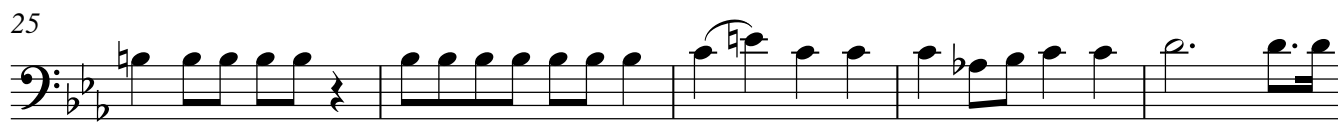
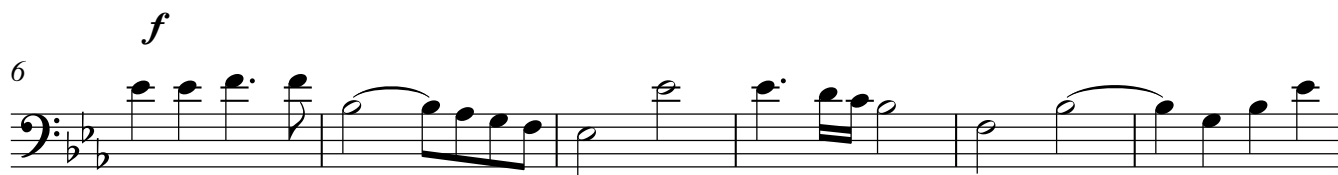

Bariton/Euphonium in B (6. Stimme)

Tantum ergo

Max Filke (1855-1911)

Bearbeitung für Bläser: Pater Norbert Weber, OFM Cap (1933-2000)

6

12

18

24

29

34

f

p

breit

f

rit. e leg.

Bassposaune in C (6. Stimme)

Tantum ergo

Max Filke (1855-1911)

Bearbeitung für Bläser: Pater Norbert Weber, OFM Cap (1933-2000)

6

12

18

24

30

breit

34

rit. e leg.

Tuba in C (6. Stimme tief)

Tantum ergo

Max Filke (1855-1911)

Bearbeitung für Bläser: Pater Norbert Weber, OFM Cap (1933-2000)

6

12

18

24

30

34

f

p

breit

f

rit. e leg.