Macht hoch die Tür

GL 218

Festliches Vorspiel

Eva Wohlfahrt (* 1973) 2001

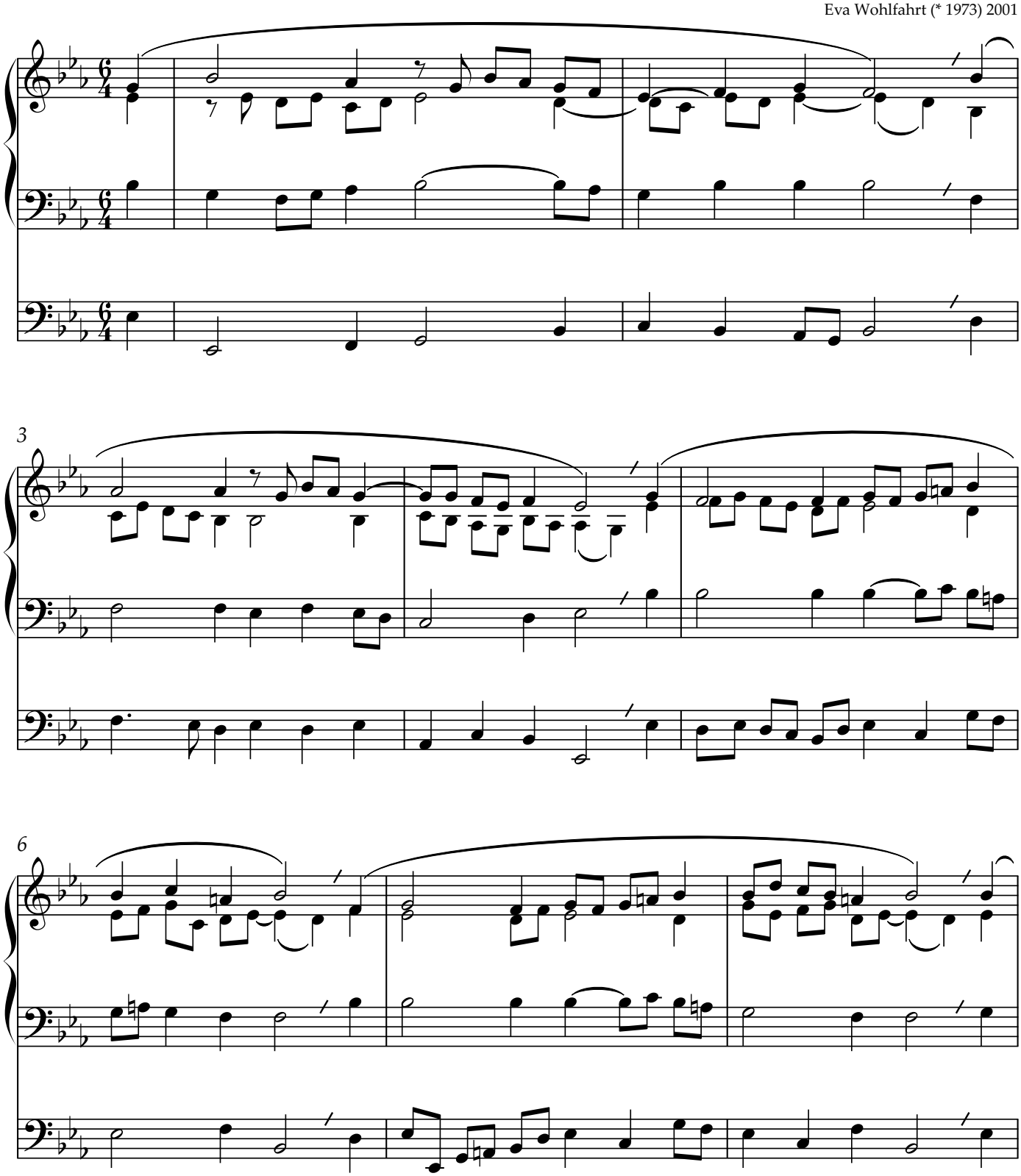

© 2001 Referat Kirchenmusik im Bischöflichen Ordinariat Passau Orgelblatt Nr. 13
Vervielfältigungen für den gottesdienstlichen Gebrauch gestattet.

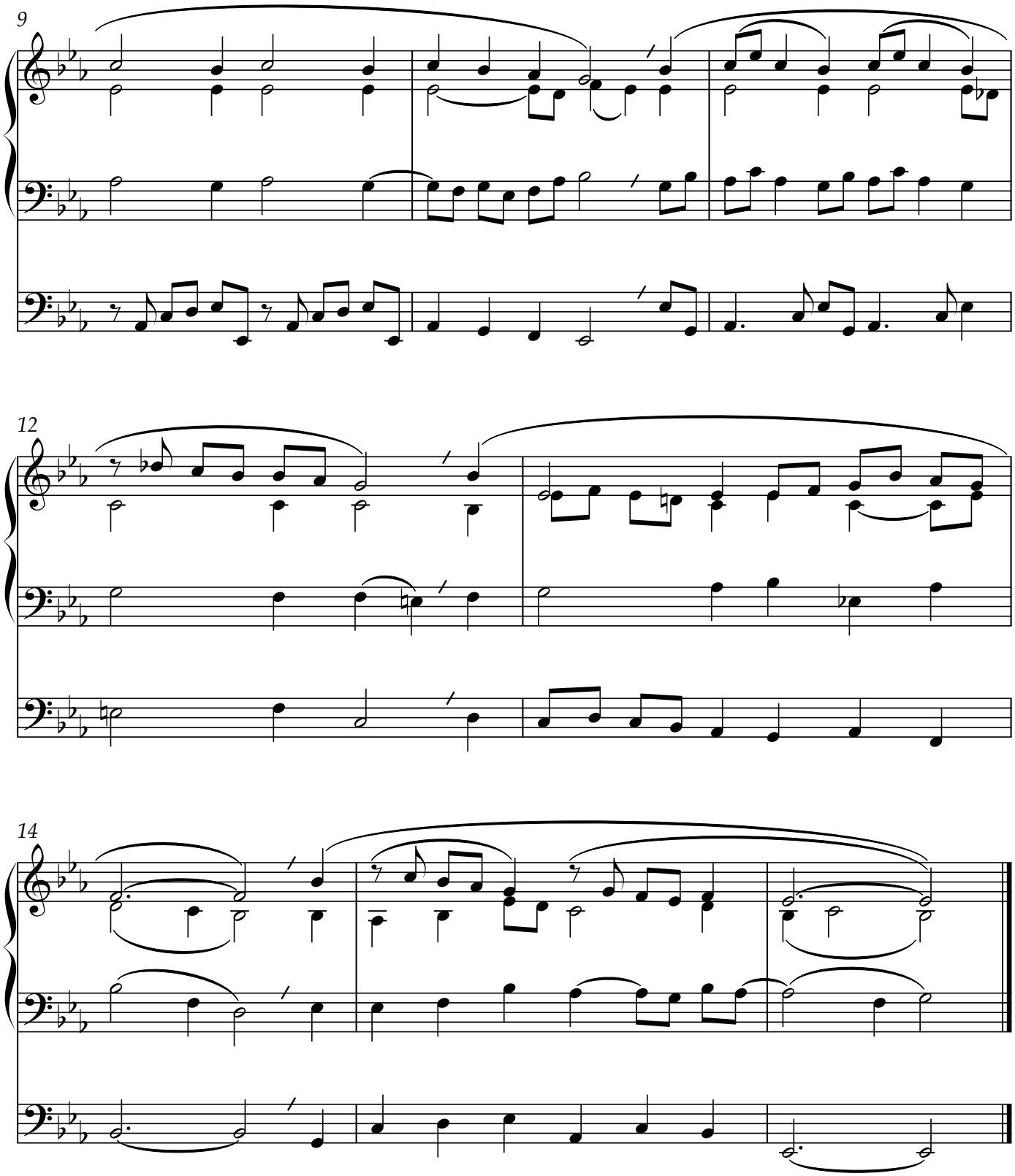
9
12
14