Es ist ein Ros entsprungen

GL 243

Zwischenspiel

Eva Wohlfahrt (* 1973) 2001

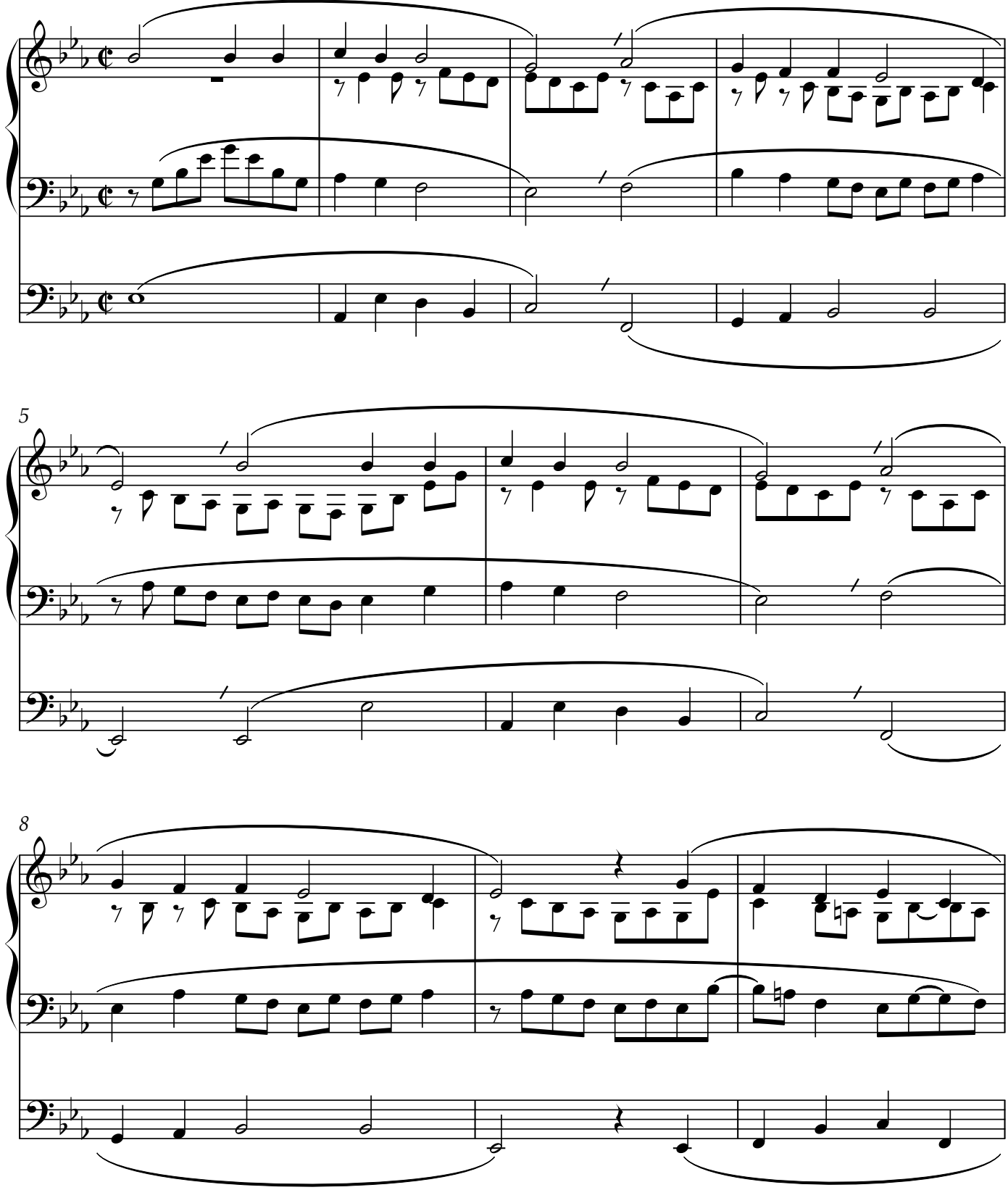

© 2001 Referat Kirchenmusik im Bischöflichen Ordinariat Passau Orgelblatt Nr. 14
Vervielfältigungen für den gottesdienstlichen Gebrauch gestattet.

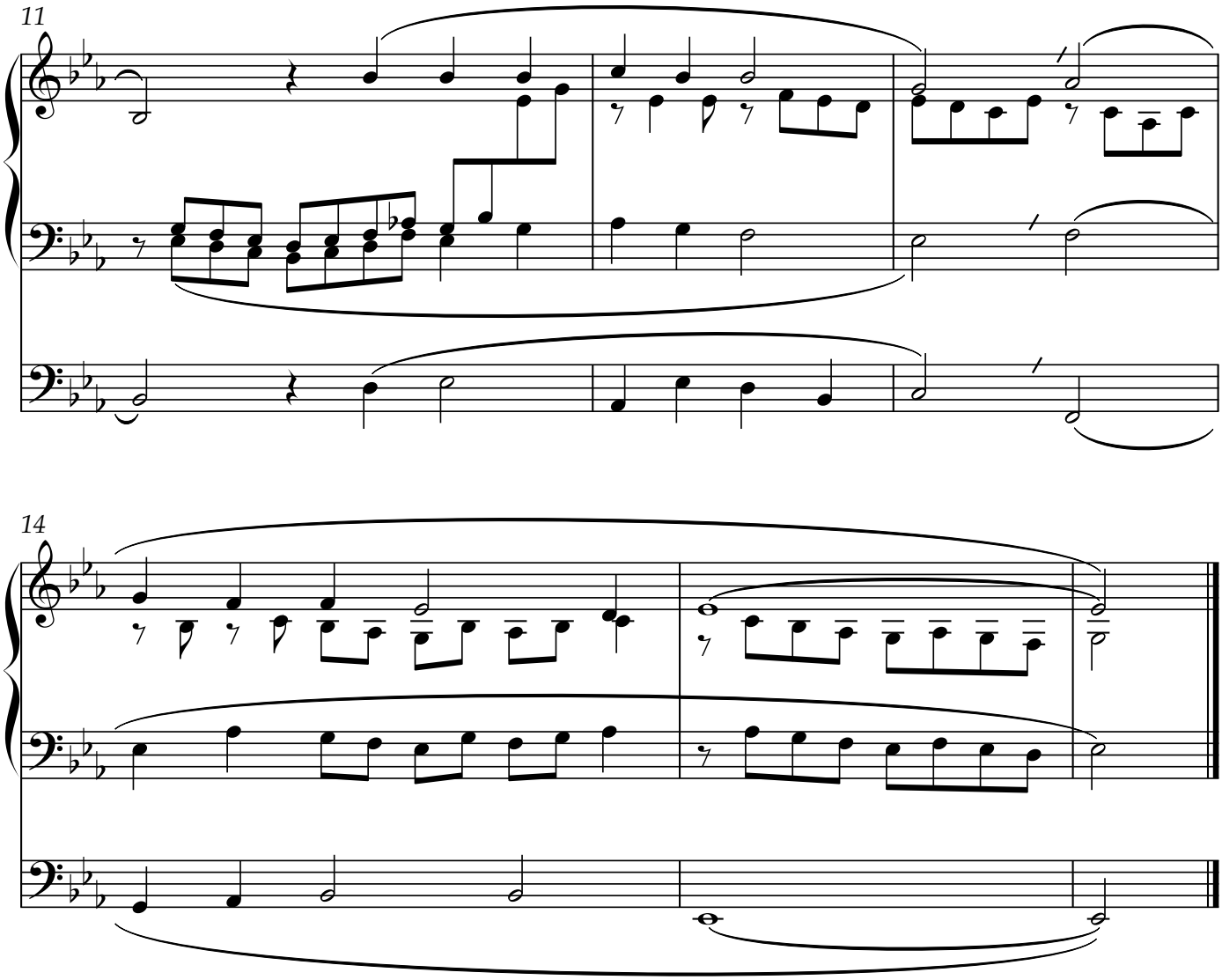
11
14