Sinfonia

J. S. Bach (1685–1750)
Orgelübertragung: Alexander Guilmant (1837–1911)

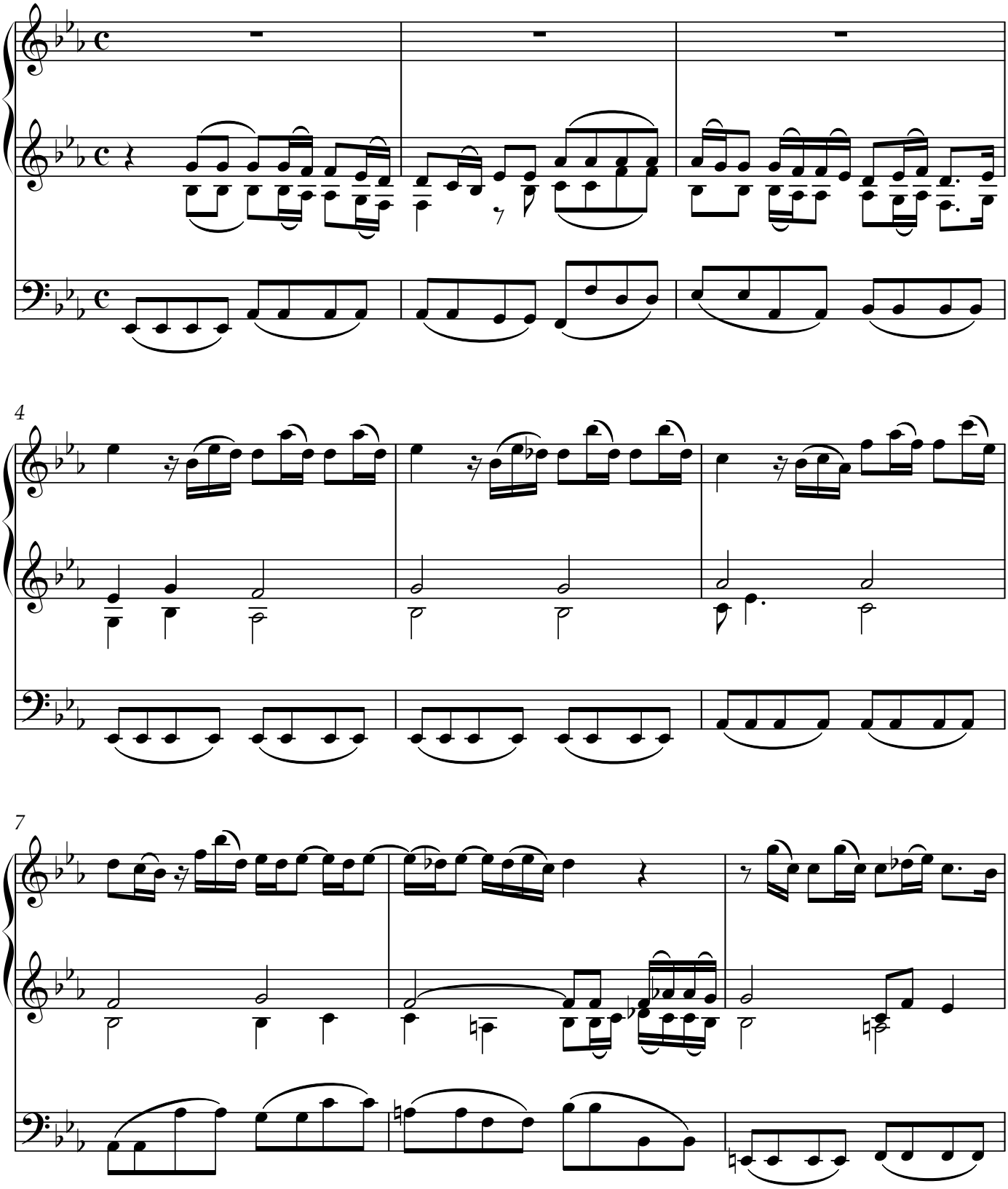

© 2001 Referat Kirchenmusik im Bischöflichen Ordinariat Passau Orgelblatt Nr. 17
Vervielfältigungen für den gottesdienstlichen Gebrauch gestattet.

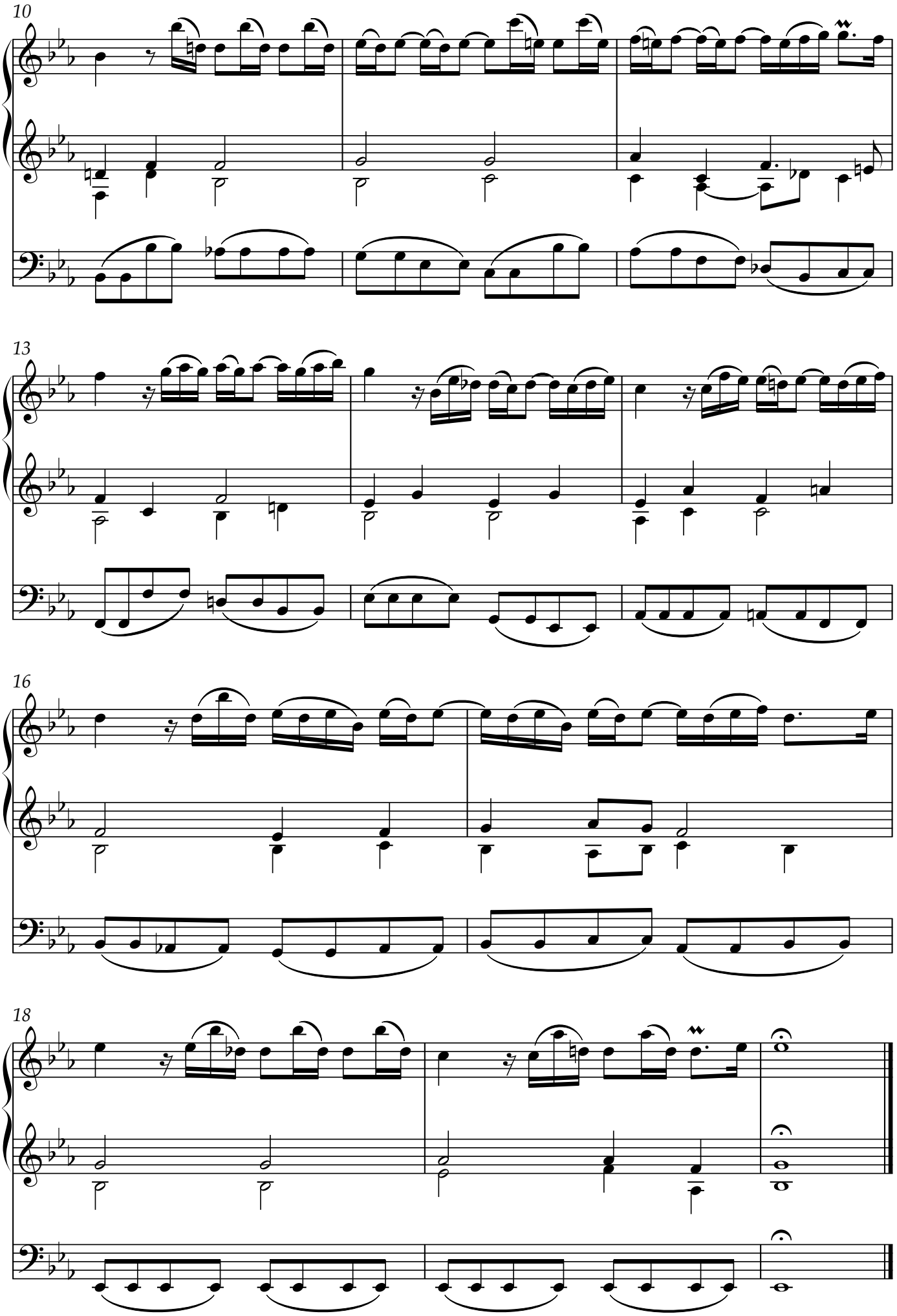
10
13
16
18