Oster-Zwischenlied

Heinz-Thilo Sachse (1924–2005)

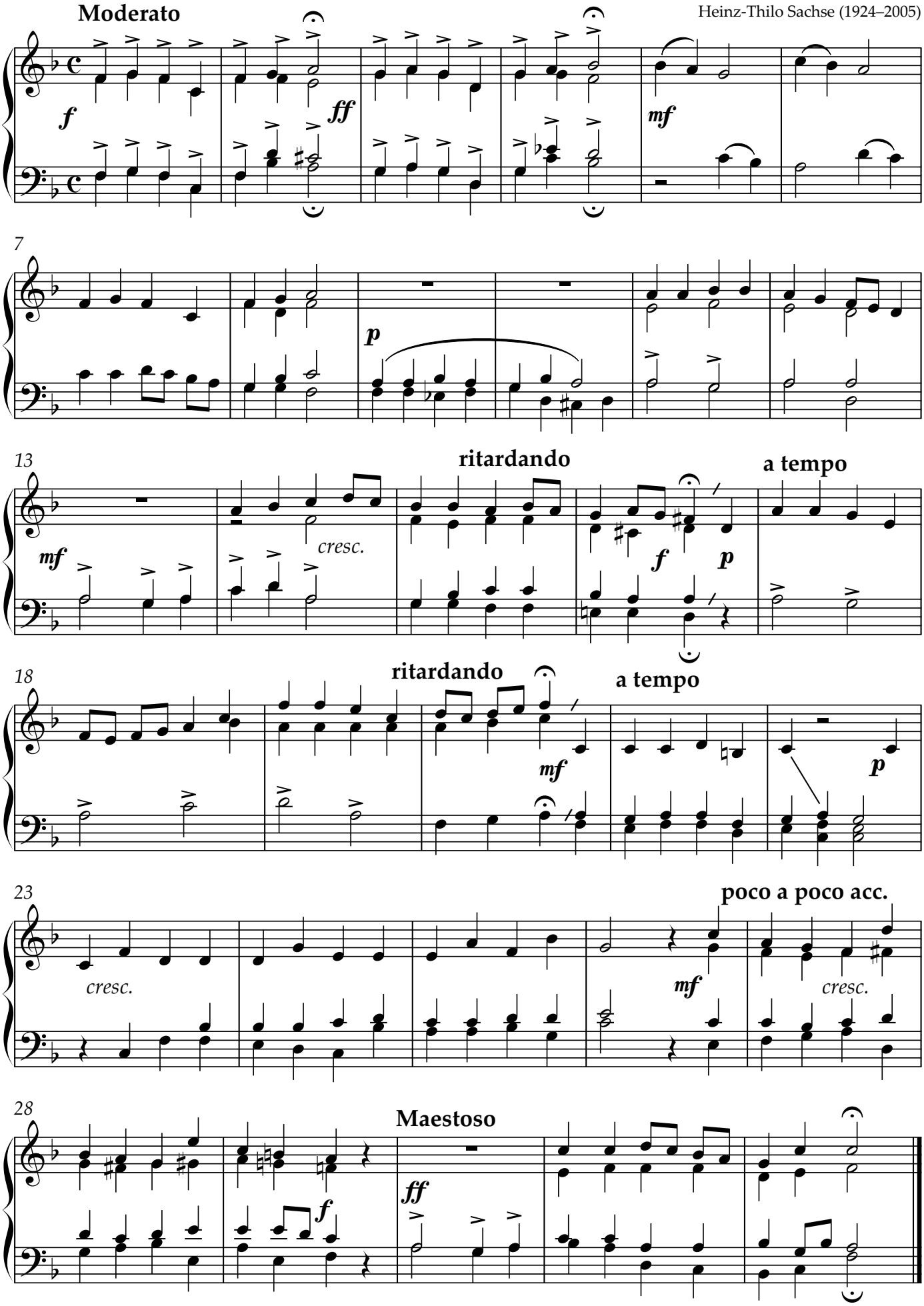

© Referat Kirchenmusik im Bischöflichen Ordinariat Passau Orgelblatt Nr. 3
Vervielfältigungen für den gottesdienstlichen Gebrauch gestattet.