Gelobt sei Gott im höchsten Thron

GL 328

Orgelchoral (Kanon in der Oktav)

Walther R. Schuster (1930–1992) 1961

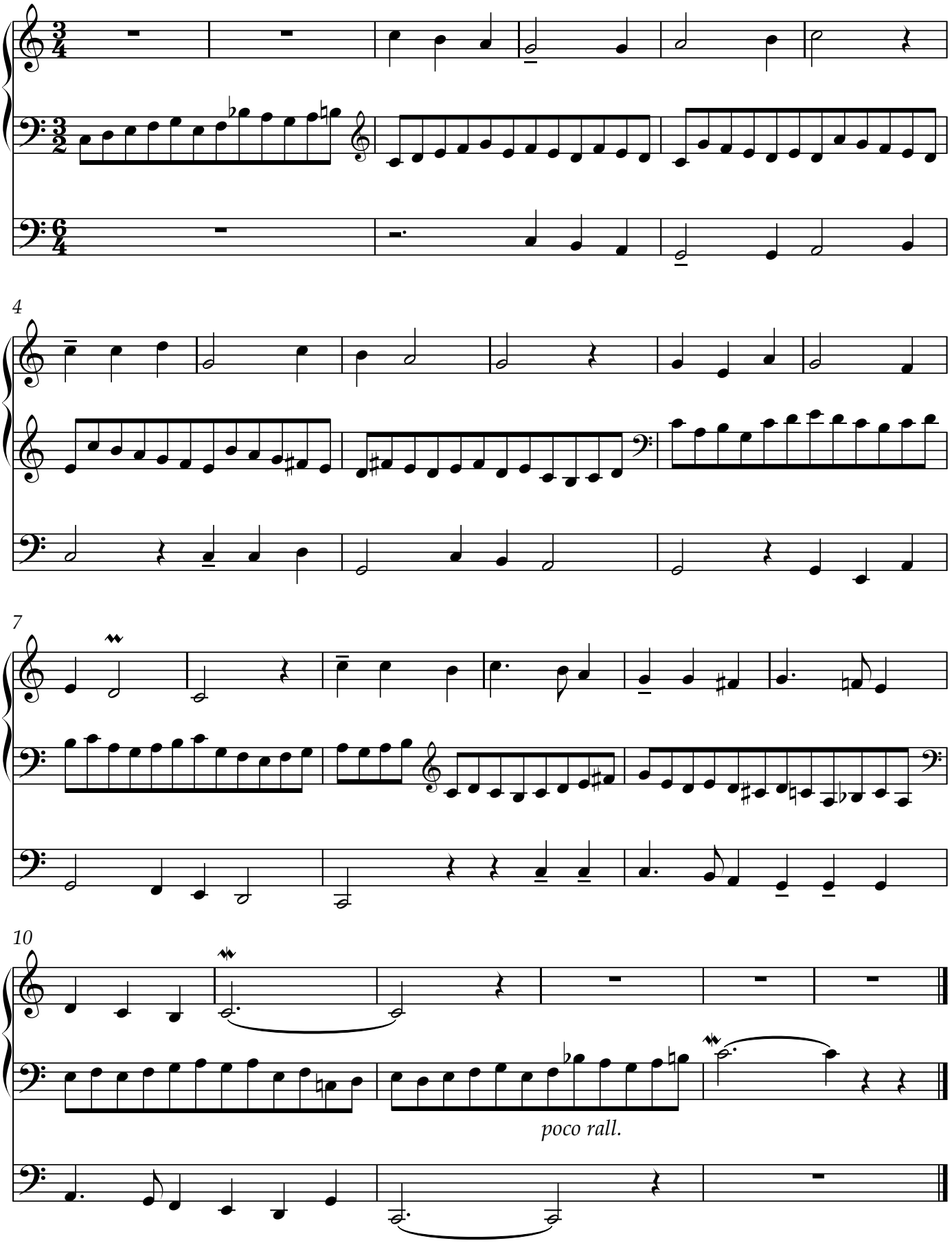

© Referat Kirchenmusik im Bischöflichen Ordinariat Passau Orgelblatt Nr. 6a
Vervielfältigungen für den gottesdienstlichen Gebrauch gestattet.