Freu dich, du Himmelskönigin

GL 525

Choral-Bicinium (manualiter)

Lebhaft

Walther R. Schuster (1930–1992) 1957

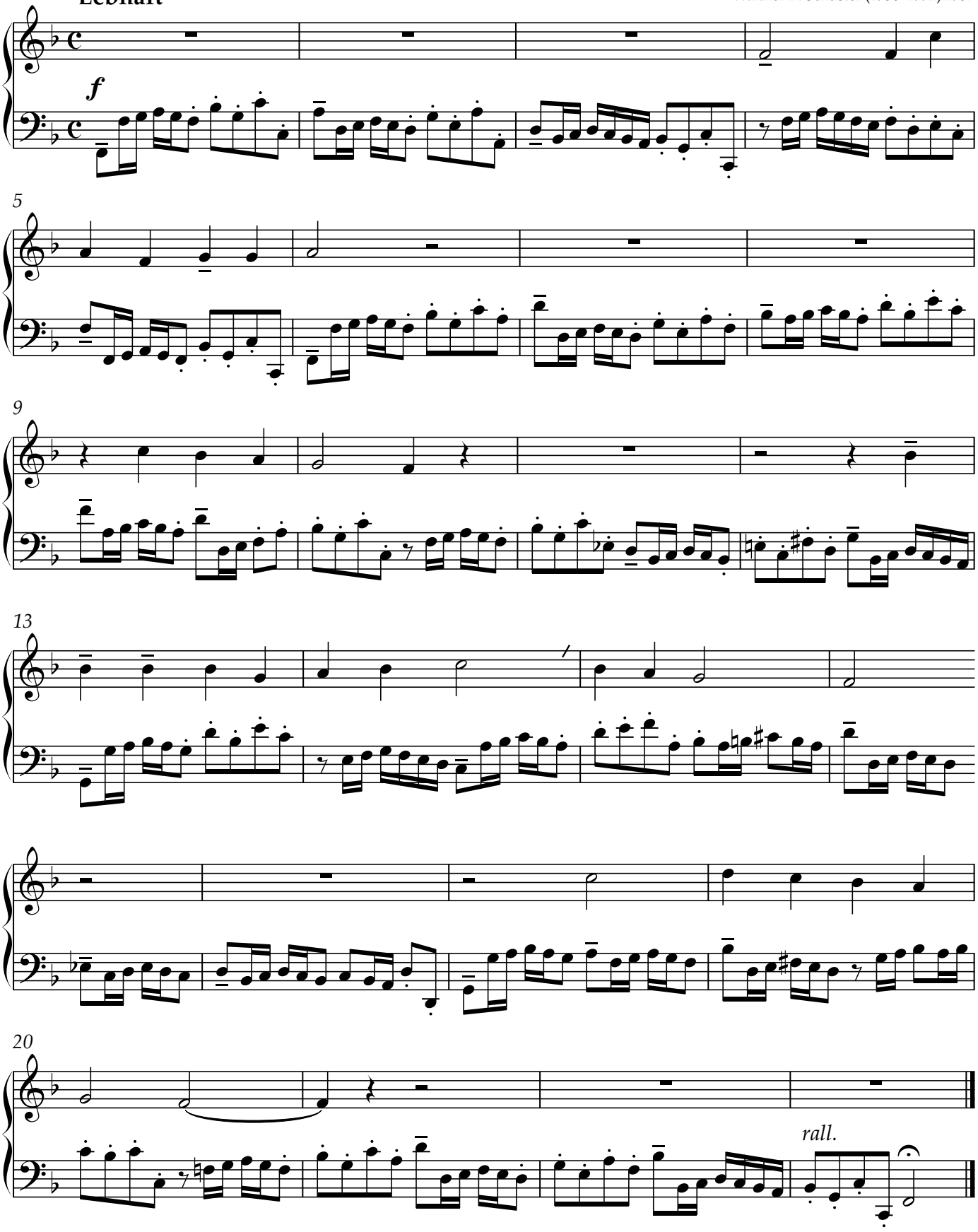

© Referat Kirchenmusik im Bischöflichen Ordinariat Passau Orgelblatt Nr. 6b
Vervielfältigungen für den gottesdienstlichen Gebrauch gestattet.